P2553, Úprava DOK, TK

Situace v km 12,400 až 12,900
M 1:1 000

VYSVĚTLIVKY:

	Trasa TK, DOK, MK a kabelů zab.zař HDPE 40/33 modrá HDPE 40/33 černá
KK	Podzemní přístupová komora
S SO	Rovná spojka (OK) Odbočná spojka (OK)
	Venkovní telefonní objekt
	Ukončení TK, MK a HDPE
	Odbočná spojka (metalický kabel)
35/90	Rozměr kabelové rýhy
	produktovod
	meliorace
	kanalizace
	vodovod
	kabely SŽDC - sdělovací
	kabely SŽDC - NN,VN
	Uložení sdělovacího vedení pod fólii
±1.10x10	Uložení sdělovacího vedení do kabelového žlabu
PE Ø150	Uložení sdělovacího vedení do PE trubky
deska	Uložení sdělovacího vedení pod ochrannou desku
deska	Oddělení sdělovacího vedení ochrannou deskou
	Uložení sdělovacího vedení do kabelovoda
	kabely SŽDC - zabezpečovací
	plyn
	energetika - NN
	energetika - VN
	energetika - VVN
	kabely TELECOM - sdělovací

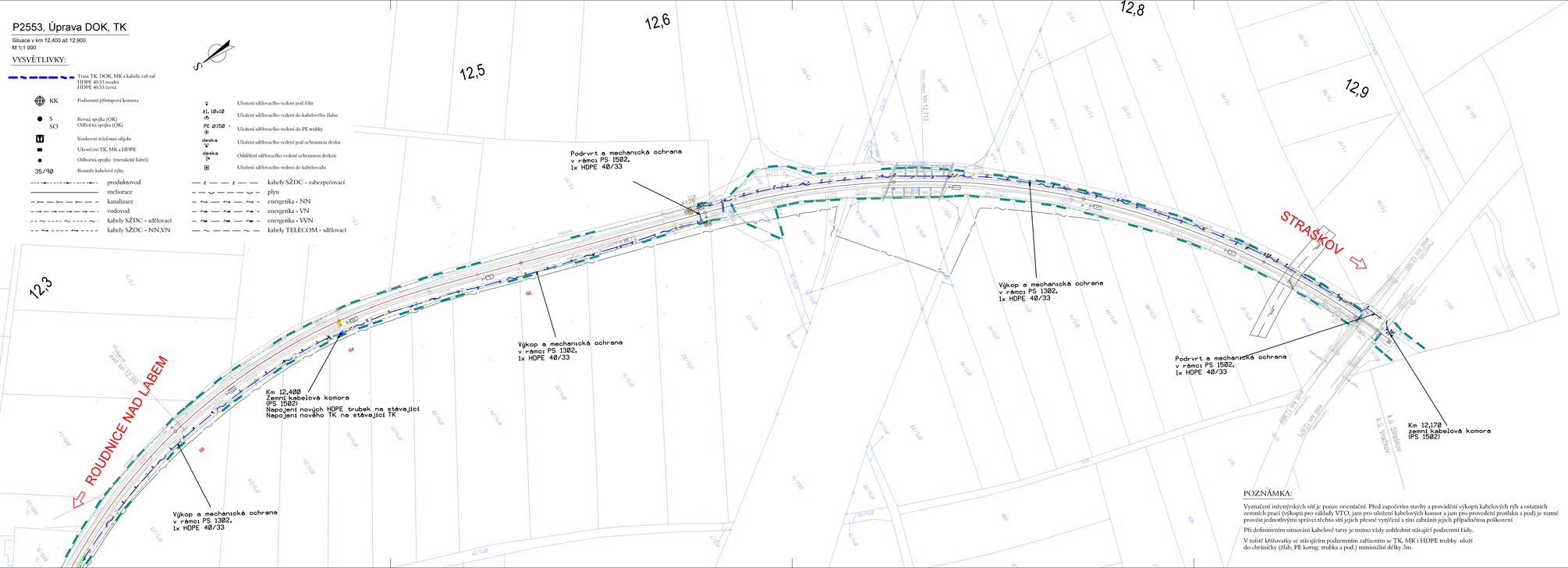

POZNÁMKA:

Vyznačení inženýrských sítí je pouze orientační. Před započetím stavby a provádění výkopů kabelových rýh a ostatních zemních prací (výkopů pro základy VTO, jam pro uložení kabelových komor a jam pro provedení prodlaků a pod) je nutné provést jednotlivými správci těchto sítí jejich přesné vytýčení a tím zabránit jejich případnému poškození

Při definitivním situování kabelové tarsy je nutno vždy zohlednit stávající podzemní řády.

V místě křižovatky se stávajícím podzemním zařízením se TK, MK i HDPE trubky uloží do chráničky (žlab, PE korug. trubka a pod.) minimální délky 3m.

Paré:

Orientační schéma:

Razítko oprávněné osoby:

Podpis: Datum:

Revize:	Datum:	Popis:	Kontrolovat:
000	07.10.2022	Definitivní odevzdání dokumentace	Ing. Martin Štrof

Stavebník / investor:	**Správa železnic, státní organizace**
Adresa:	Dlážděná 1003/7, 110 00 Praha 1
Zástupce investora:	Stavební správa západ
Adresa:	Sokolovská 1955/278, 190 00 Praha 9

SPRÁVA ŽELEZNIC

Zhotovitel díla:	**SUDOP PRAHA a.s.**
Adresa:	Olšanská 1a, 130 00 Praha 3
Kontakt:	T: +420 267 094 111 E: praha@sudop.cz
Zhotovitel části / objektu:	**SUDOP PRAHA a.s.**
Adresa:	Olšanská 1a, 130 00 Praha 3
Kontakt:	T: +420 267 094 111 E: praha@sudop.cz

SUDOP PRAHA

Hlavní projektant (HIP):	Ing. Martin Raibr	Specialista:	Ing. Martin Štrof

Název stavby / akce:	**Výstavba PZS v km 12,182 P2553 trati Roudnice nad Labem - Straškov**	Označení (S-kód):	**S632100104**
		Zakázka:	**21-236.208**
Název části:	Železniční sdělovací zařízení	Označení části:	**D.1.2**
Název objektu:	**P2553, Úprava DOK, TK**	Číslo objektu / komplexu:	**PS 1502**
Název přílohy:	Situace v km 12,400 až 12,900	Číslo přílohy:	**2 . 202**
Název dílčí části přílohy:	-		
Odpovědný projektant:	Zpracovatel přílohy:	Měřítko: 1:1 000	Stupeň dokumentace:
Jan Vlk	Jan Vlk	Formáty: 5xA4	DUSP
Kraj:	Katastrální území:	TUDU:	Smluvní datum zpracování:
Ústecký	viz. TZ.	viz. TZ	07.10.2022

Ústecký	Stupeň dokumentace	Část	Objekt	Podobjekt	Příloha	Revize
S 6 3 2 1 0 0 1 0 4	D U S P	D 1 2 5 1	P S 1 5 0 2		2 . 2 0 2	0 0 0

DOKUMENT LZE UŽÍVAT POUZE VE SMYSLU PŘEBLUDNÉ SMLOUVY O DÍLO, ŽÁDNÁ JEHO ČÁST NEMŮŽE BYT DLE ZÁKONA 1/12/2000 Sb. KOPÍROVÁNA NEBO JINÝM ZPOSOBEM ROZŠIŘOVÁNA BEZ SOUHLASU SUDOP PRAHA a.s.